

Kérdőív

Tisztelt Lakosunk!

Szeretnénk minél pontosabb képet kapni a településen élők véleményéről a Településképi Arculati Kézikönyv készítéséhez. A kitöltés természetesen névtelen, az adatokat titkosan kezeljük, a válaszadás önkéntes. Köszönjük, hogy segíti munkánkat.

Kérjük a kitöltött kérdőívet 2017. november 27. napjáig Homokbodoge Község Önkormányzat címére (8563 Homokbödöge, Kossuth u. 47.), vagy a homokbodoge@emw.hu e-mail címre visszaküldeni. Kérdőív az önkormányzatnál igényelhető, és Homokbödöge község honlapjáról letölthető!

Kérjük, hogy a kitöltés során jelölje meg az Önnek megfelelő választ!

KÉRDÉS 1. Mik azok amiket legjobban szeret a településén? (Több választ is megjelölhet!)

<input type="checkbox"/>	a házak
<input type="checkbox"/>	kertek
<input type="checkbox"/>	kerítések
<input type="checkbox"/>	az utcák fái, fasorok
<input type="checkbox"/>	parkok
<input type="checkbox"/>	templom(ok)
<input type="checkbox"/>	Épített örökség.....
<input type="checkbox"/>	erdők
<input type="checkbox"/>	más:

K.2. Mit lát problémának? (Kérem 3 választ jelöljön meg!)

<input type="checkbox"/>	kevés a járda
<input type="checkbox"/>	szűkek a kocsibejárók
<input type="checkbox"/>	megoldatlan esővíz-elvezetés
<input type="checkbox"/>	szűkek az utcák
<input type="checkbox"/>	kevés a fa
<input type="checkbox"/>	szűk a házak előtti zöldsáv
<input type="checkbox"/>	nagy a forgalom
<input type="checkbox"/>	nincs elég parkoló hely az utcákon
<input type="checkbox"/>	nem lehet biztonságosan közlekedni

K.3. Milyen színű épületeket látna szívesen az utcájában? (Több választ is megjelölhet!)

<input type="checkbox"/>	homokszínűt
<input type="checkbox"/>	fehéret
<input type="checkbox"/>	kéket
<input type="checkbox"/>	vöröset
<input type="checkbox"/>	szürkét
<input type="checkbox"/>	narancs színűt

K.4. Milyen színű épületeket NEM szeretne az utcájában látni? (Több választ is megjelölhet!)

homokszínűt
fehéret
kéket
vöröset
szürkét
narancs színűt

K.5. Ön szerint egy település szabályozhatja, lakók a házakat?

Igen, minden ház esetében
Igen, de csak az új építésű házak esetében
Nem
Nem tudom eldönteni

hogyan milyen színűre festhetik a

K.6. Egy olyan településen, mint az Önöké milyen tetőforma illik legjobban a házakhoz? (Több típust is megjelölhet!)



nyeregtető

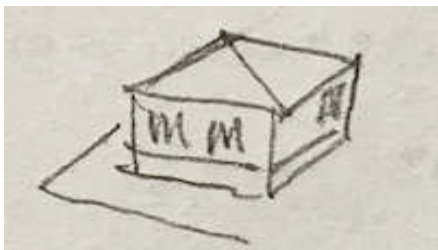

sátoztető

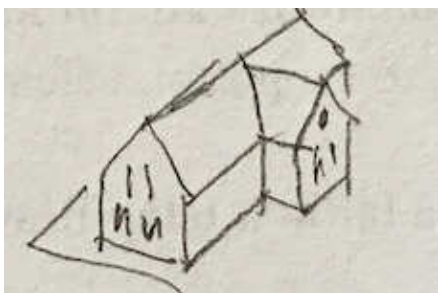

oromfalas tető

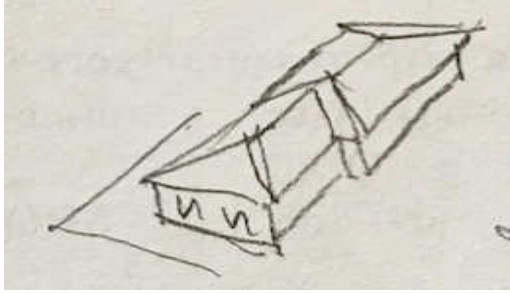

mediterrán tető

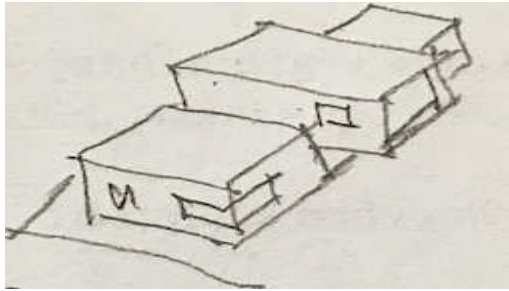

lapostető

K.7. Ha lehetősége lenne rá előírná-e, hogy milyen típusú tetővel épüljenek az új házak a településen?

- igen
 nem
 talán

K.8. Ön szerint mikor kellemesebb egy település utcája?

- ha sokféle formájú és tetejű épület van
ha minden épület szinte egyforma
ha csak néhány típus van
nincs véleményem róla

K.9. Ön szerint a faluban melyik épülhessen? (Több választ is megjelölhet!)

- földszintes ház
tetőtér beépítéses ház
emeletes ház
600 m²-es telken ház
1.000 m²-es telken ház
1.500 m²-es telken ház
egy telken egy lakóház
egy telken két lakóház

K.10. És melyik az, amit NEM látna szívesen az utcában, ahol lakik? (Több típust is megjelölhet!)

agyag cserép
színes mázas cserép
mediterrán cserép
szürke pala
színes pala
hullámpala
fa zsindely
bitumenes zsindely (kanadai tegola)
cserepes lemez fémből a
nád

<input type="checkbox"/>
<input type="checkbox"/>
<input type="checkbox"/>
<input type="checkbox"/>
<input type="checkbox"/>
<input type="checkbox"/>
<input type="checkbox"/>
<input type="checkbox"/>
<input type="checkbox"/>
<input type="checkbox"/>

K.11. Ültetne-e még fát abba az utcába, ahol lakik?

igen
nem
talán

<input type="checkbox"/>
<input type="checkbox"/>
<input type="checkbox"/>

K.12. Ültetne-e még fát vagy bokrot a kertjébe?

igen, fát
igen, bokrot
mindkettőt
egyiket sem

<input type="checkbox"/>
<input type="checkbox"/>
<input type="checkbox"/>
<input type="checkbox"/>

K.13. Milyen kerítéseket látna szívesen a településen? (Kérem max. 3 típust jelöljön meg!)

<input type="checkbox"/>	sövény
<input type="checkbox"/>	tömör téglafal
<input type="checkbox"/>	drótháló
<input type="checkbox"/>	kovácsoltvas
<input type="checkbox"/>	beton
<input type="checkbox"/>	fa
<input type="checkbox"/>	semmilyen

K.14. Melyik fajta hirdetést tartja jónak a falu utcáin? (Több típust is megjelölhet!)

<input type="checkbox"/>	hirdetőtábla
<input type="checkbox"/>	ajtóra, oszlopra ragasztott papírlap
<input type="checkbox"/>	hangosbeszélő
<input type="checkbox"/>	óriásplakát

K.15. Ön szerint az új utcák kialakításánál a házak hogyan épüljenek?

<input type="checkbox"/>	sűrűbben
<input type="checkbox"/>	ritkábban

K.16.és az új utcák milyenek legyenek?

- városias jellegűek
- kertvárosias
- falusias jellegűek

K.17. Ön szerint a régi házak felújításánál, átépítésénél mi az, amit meg kellene őrizni? (Több választ is megjelölhet!)

- homlokzatzsívítést
- homlokzat színét (tömör)
- ablak típusát (ablakosztást)
- tetőfedés anyagát
- lábazat anyagát
- semmit

K.18. Mi az a három érték, amit egy ide látogató ismerősének mindenképpen megmutatna a településen?

1.
2.
3.

K.19. Milyen intézkedést javasol a településképi javítása érdekében?

.....

.....

.....

K.20. A saját lakókörnyezetében mely épületeket tartja településképi szempontból példaértékűnek?

.....

.....

.....

Végül néhány személyes kérdés...

1. Melyik évben született

2. Mi óta él a településen?

3. Melyik településről költözött ide?

(Kérem adja meg a település nevét vagy irányítószámát!)

4. Írja meg ha szeretne még valamit elmondani!

.....

.....

.....

Köszönjük, hogy elmondta véleményét és segítette munkánkat a kérdőív kitöltésével!